



La Fundació Privada NEPP es reconocida y valorada en la República de Mozambique, particularmente en la provincia de Gaza, concretamente en los distritos de Guijá y Chókwè, donde desarrolla sus proyectos ayudando en la creación de infraestructuras que contribuyen al desarrollo de la región.

Fundación Privada NEPP

C/Ecuador, 75 bajos – 08029 Barcelona

Telf: 93.410.59.75

Fax: 93.410.06.51

Mail: fundacionepp@fundacioneppbcn.org

Web: www.fundacionepp.org

Delegado en Mozambique: Merione Alberto Sebastiao

PROYECTOS

Orfanato en Chókwè (Mozambique)



Nuestra acción se inicia con un proyecto en Mozambique (783.080km²) Chókwè (provincia de Gaza) concretamente en la aldea de Conhane con una fase piloto dirigida a niños huérfanos de VIH/SIDA cuya situación es precaria y requiere de nuestra ayuda inminente, ya que encontramos que Conhane no dispone de ninguna infraestructura.



Orfanato en Chókwè (Mozambique)



Nuestro objetivo principal es la construcción de un orfanato para estos niños de forma individualizada.

Se a tenido en cuenta el uso de materiales de la zona , tales como la madera y el barro, para integrar la edificación al entorno, así mismo parte de la mano de obra será con voluntarios de la zona.

Presupuesto aprobado del primer edificio:
25.000 €



Orfanato en Chókwè (Mozambique)



Visita y seguimiento a las Mamanas de Chokwe, mujeres que cuidan a los niños acogidos en el programa de la Fundación Privada Nepp.

Esperan con entusiasmo el comienzo de los proyectos, para seguir desempeñando las mismas tareas pero mejorando las infraestructuras y ofreciendo unas instalaciones adecuadas a la necesidad local.

Plan de creación de pequeña empresa agraria en Chókwè

Se trata de crear una pequeña empresa, de doble actividad. Con la gente de la fundación en Chókwè se podría generar esta empresa, ellos como operarios y nosotros comprando las máquinas necesarias que a continuación os mostramos:

PERFORADORA DE POZOS (200M)

La primera sería, comprar una máquina perforadora (200m de profundidad), para realizar pozos de agua, tanto los nuestros (NEPP periódicamente construye pozos solidariamente en distintas poblaciones), como los que se nos pudieran contratar. Hemos encontrado una máquina que nos cuesta 12.000 €



Plan de creación de pequeña empresa agraria en Chókwè

TRACTOR AGRÍCOLA

La segunda inversión a realizar es un tractor, que podríamos alquilar periódicamente ya que hay falta de medios en la zona. Tenemos localizado un magnífico vehículo también con una relación precio/calidad también excelente, ya que nos costaría en Maputo 18.000 €



Edificación auxiliar maquinaria Chókwè

Se realizará una pequeña edificación de 35m² para el resguardo de la maquinaria agrícola y la perforadora de pozos.

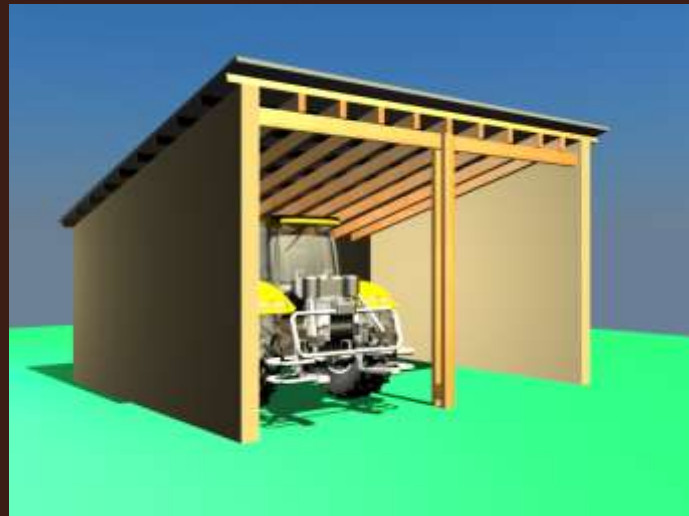
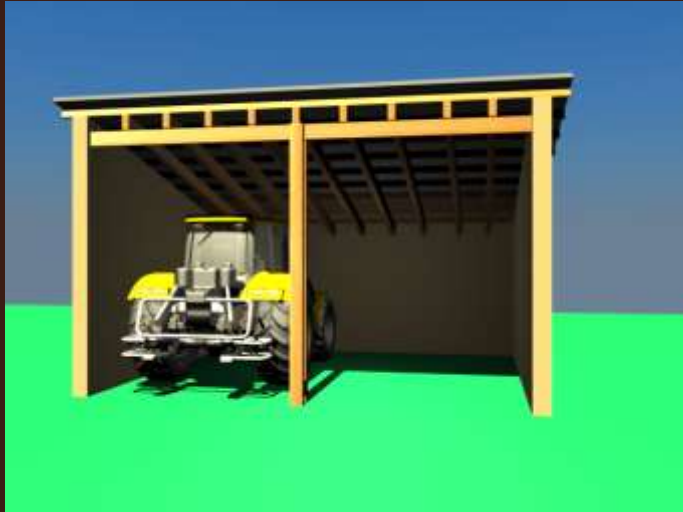

Casa de maternidad en Mbalavala provincia de Gaza (Mozambique)



El proyecto trata de una ejecución de un pequeño hospital donde se ubicaría una sala de maternidad y otra de tratamiento del VIH/SIDA, así mismo como los pequeños habitáculos necesarios incluido un deposito de agua.

El edificio se hará con estructura de madera y bloques de tierra – cemento originales de la región.



Casa de maternidad en Mbalavala provincia de Gaza (Mozambique)



Entrada vista desde fuera



Vista desde el interior



Estructura cubierta



Panel sandwich para cubierta

Casa de maternidad en Mbalavala provincia de Gaza (Mozambique)



Inicio de las obras en Mbalavala del centro sanitario y maternidad. Nuestro proyecto empieza a construirse en agosto de 2012. El alcalde y la población asiste a la colocación de la primera piedra.

Oficina NEPP. Orfanato en Guizá

Se trata de la rehabilitación de una antigua edificación colonial portuguesa para convertirla en la primera fase del orfanato previsto en la región. La superficie útil conseguida es de 330m². Tiene la capacidad para albergar 50 niños.

El presupuesto de rehabilitación global y mobiliario ascenderá a 25.000 €



Oficina NEPP. Orfanato en Guizá



Oficina NEPP. Orfanato en Guizá



Oficina NEPP. Orfanato en Guizá

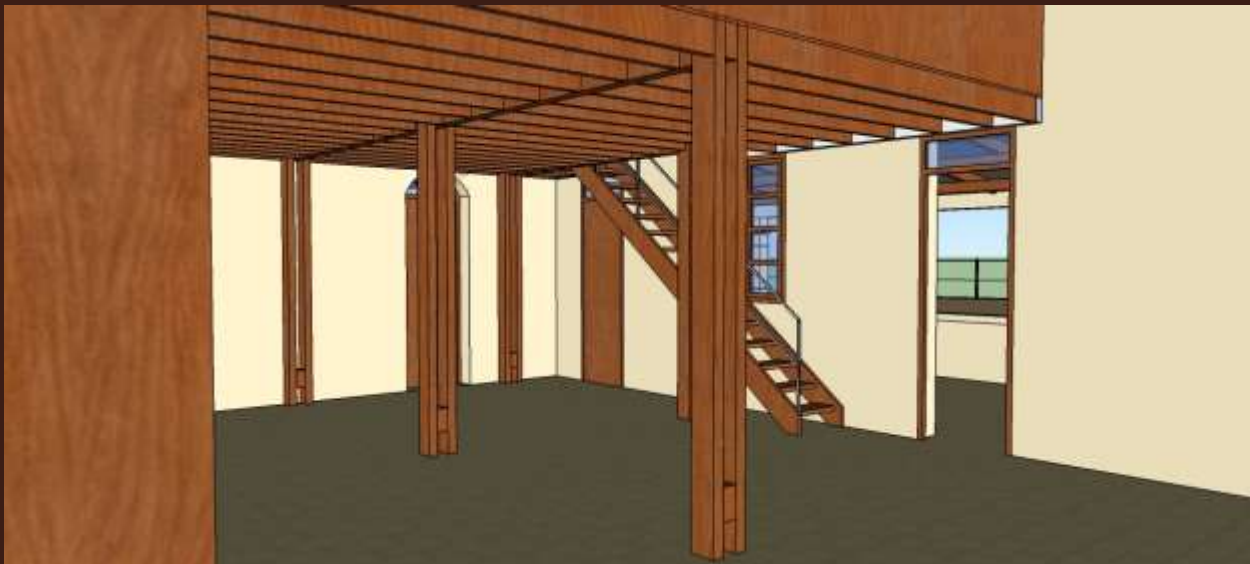
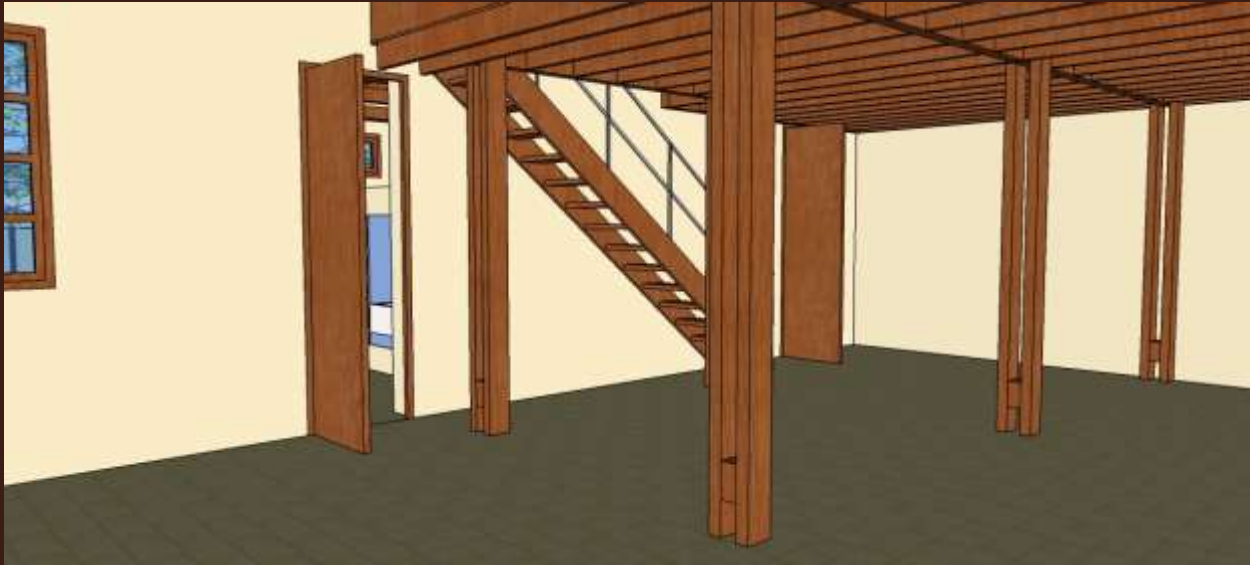

Oficina NEPP. Orfanato en Guizá



Oficina NEPP. Orfanato en Guizá



Oficina NEPP. Orfanato en Guizá

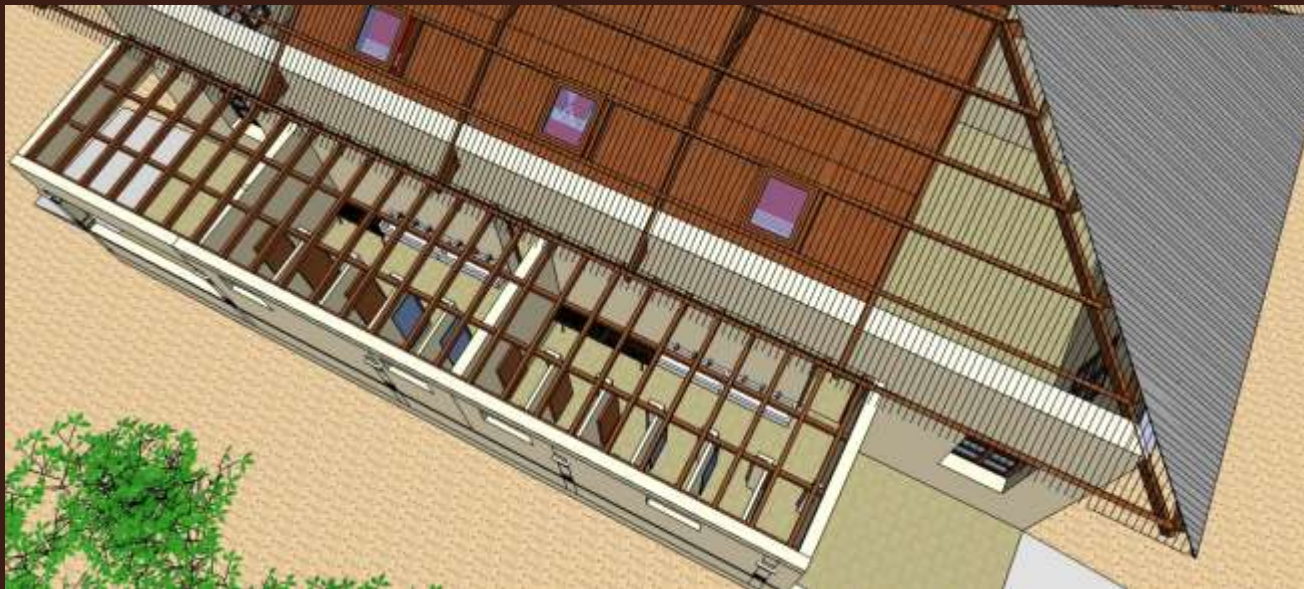



OTMO S.L. colabora con la Fundación Nepp, en la construcción y desarrollo de estos proyectos

Carlos Pons, conjuntamente con OTMO S.L. han desarrollado los proyectos mencionados. Ha viajado a Mozambique para el estudio, investigación y desarrollo, junto con colaboradores de la Fundación Nepp, en la labor humanitaria de ayudar para su construcción y promover su desarrollo y la protección de los niños huérfanos del país

Todo este trabajo , tiempo y viajes ,está siendo donado a la Fundación Nepp, por OTMO S.L.

Oficina Técnica

C/ MOLINÉ 9 BAIXOS

08006 BARCELONA

TEL 93 2019482

FAX 93 2019354

proyectos@otmo.net

www.otmo.net